



COVID-19

IL BOLLETTINO SETTIMANALE IN ROMAGNA





5 – 11 aprile 2021

Questa settimana sono stati eseguiti **30.688 tamponi (molecolari e antigenici)** registrando **2233 nuovi casi positivi (7.3%)**. Per la quarta settimana consecutiva si registra **una diminuzione dei nuovi casi** assoluti ed in percentuale rispetto al numero di tamponi eseguiti. Scende in modo consensuale il tasso d'incidenza dei nuovi casi per 100.000 abitanti negli ultimi 7 giorni, e tutti i distretti dell'AUSL della Romagna si trovano al di sopra della soglia critica dei 250 tranne Forlì.

I focolai attivi sono in continua riduzione nelle scuole e stabilmente molto bassi da diverse settimane nelle case residenziali per anziani dove è stata completata la campagna vaccinale. Negli operatori sanitari si conferma il trend della drastica riduzione delle nuove diagnosi sempre in rapporto alla campagna vaccinale.

Rispetto alle previsioni del Piano aziendale si registra un tasso di occupazione di posti letto da parte di pazienti affetti da COVID, che ci pone nel livello rosso. In totale sono ricoverati **566** pazienti, di cui **46** in terapia intensiva.

Il **tasso di occupazione** complessivo è in calo da tre settimane consecutive (-14%) e per la seconda settimana scende anche il tasso di occupazione della terapia intensiva (-22%). La curva del numero dei **decessi** è in calo (-44% rispetto alla settimana precedente). In continuo aumento il numero dei soggetti vaccinati nei centri vaccinali aziendali con la prima dose (172.592 al 12 aprile) a cui vanno aggiunti 16.480 vaccinati dai MMG.

Al contempo si ricorda agli operatori sanitari di adottare i comportamenti di massima sicurezza personale attenendosi alle disposizioni del manuale aziendale, rispettando scrupolosamente le indicazioni per il buon uso dei dispositivi di protezione, sia nell'attività assistenziale che nei rapporti con gli altri operatori, al fine di non doversi mai considerare un **contatto stretto** di un altro operatore.

<https://rr.auslromagna.it/comunicazione/emergenza-covid-19/istruzione-operativa-covid-19?own=0>

L'Azienda è massimamente impegnata nella predisposizione delle iniziative organizzative e di messa in disponibilità di DPI al fine di minimizzare i rischi per gli operatori. Tutti sono pregati di segnalare eventuali problemi.

Ciascuno può fare la propria parte per il contenimento dell'epidemia attraverso l'applicazione delle buone pratiche in ospedale e nella vita di tutti i giorni.

In AUSL Romagna

5 – 11 aprile 2021

Tamponi eseguiti



30.688

Nuovi casi positivi

COVID-19



2233



Nuovi casi positivi settimanali

Totale AUSL ROMAGNA

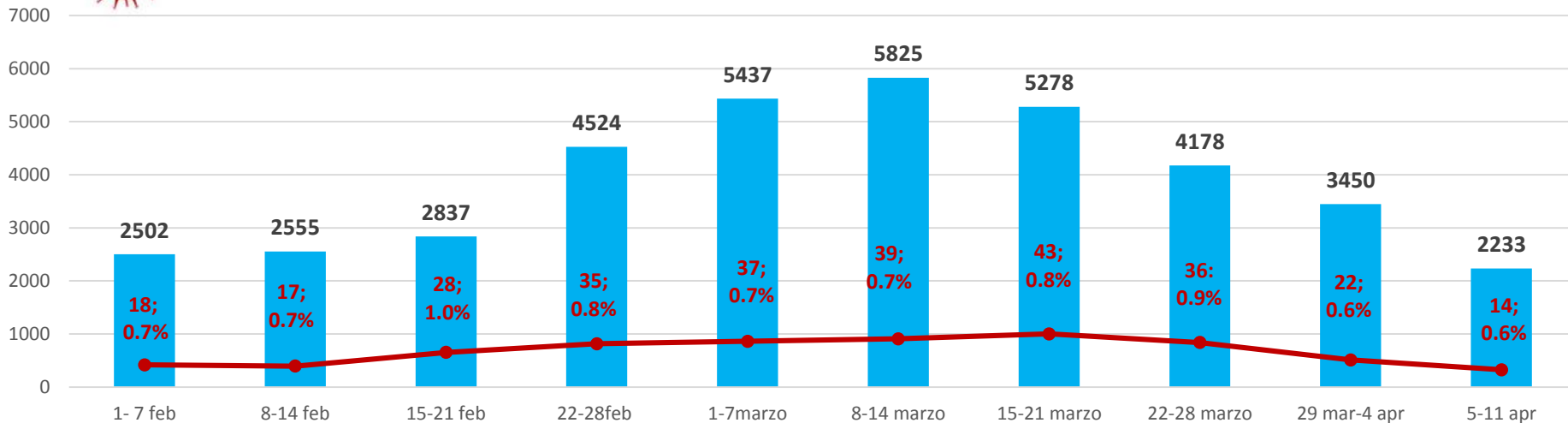

Nota: Il grafico è integrato con il numero di nuovi casi positivi di tutti i lavoratori, dipendenti e convenzionati dell'AUSL della Romagna (in percentuale è espresso il rapporto tra i nuovi positivi dei lavoratori e quelli della popolazione).

Percentuale casi positivi su operatori AUSL per stato di vaccinazione

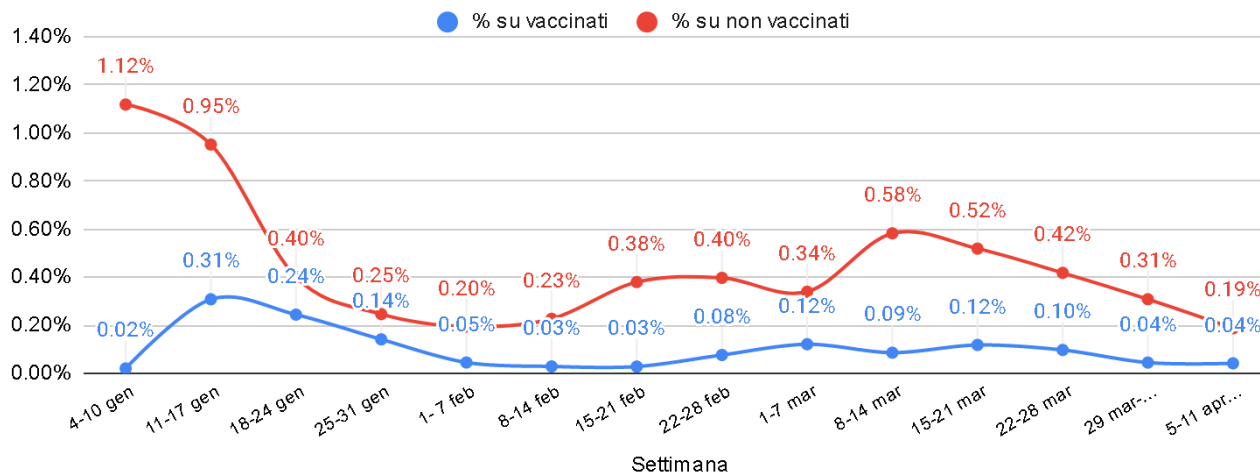

Composizione nuovi casi per classe d'età



Composizione Nuovi casi per Classi d'età - aggiornamento al (11/04/21)

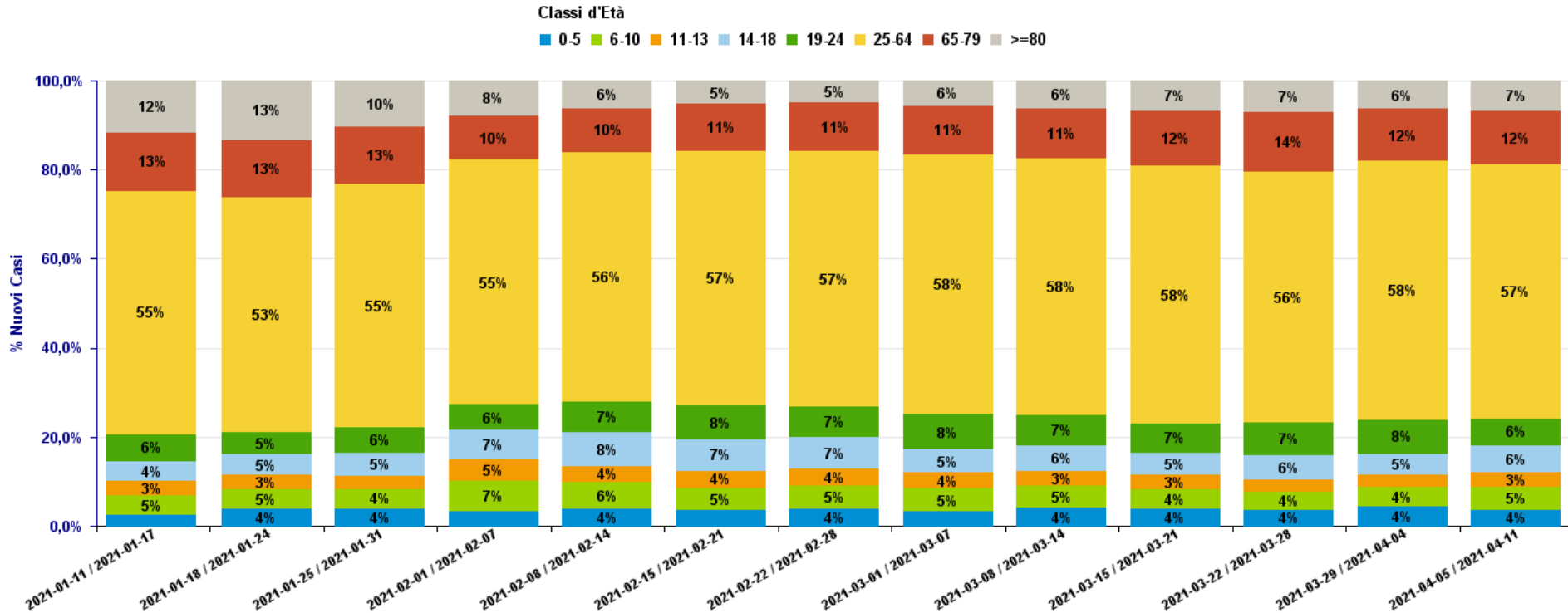

Focolai attivi

dati ultime 9 settimane

Numero FOCOLAI ATTIVI nelle strutture RESIDENZIALI socio- assistenziali e socio- sanitarie	08-feb	15-feb	22-feb	01 marzo	08 marzo	15 marzo	22 marzo	29 marzo	5 aprile	12 aprile
RAVENNA	14	8	2	1	3	4	4	2	5	6
RIMINI	5	4	3	0	0	0	0	1	2	1
CESENA	1	1	1	1	0	1	1	0	1	2
FORLI'	6	5	2	2	1	2	5	7	7	5

Numero di FOCOLAI ATTIVI nelle SCUOLE	08-feb	15-feb	22-feb	01- marzo	08- marzo	15- marzo	22 marzo	29 marzo	5 aprile	12 aprile
RAVENNA	29	35	44	64	86	87	72	29	9	0
RIMINI	29	38	36	53	75	40	5	2	2	1
CESENA	15	15	22	39	49	37	19	7	0	0
FORLI	8	8	5	3	5	8	6	8	5	2



Tamponi eseguiti e % nuovi casi positivi settimanali

Totale AUSL ROMAGNA

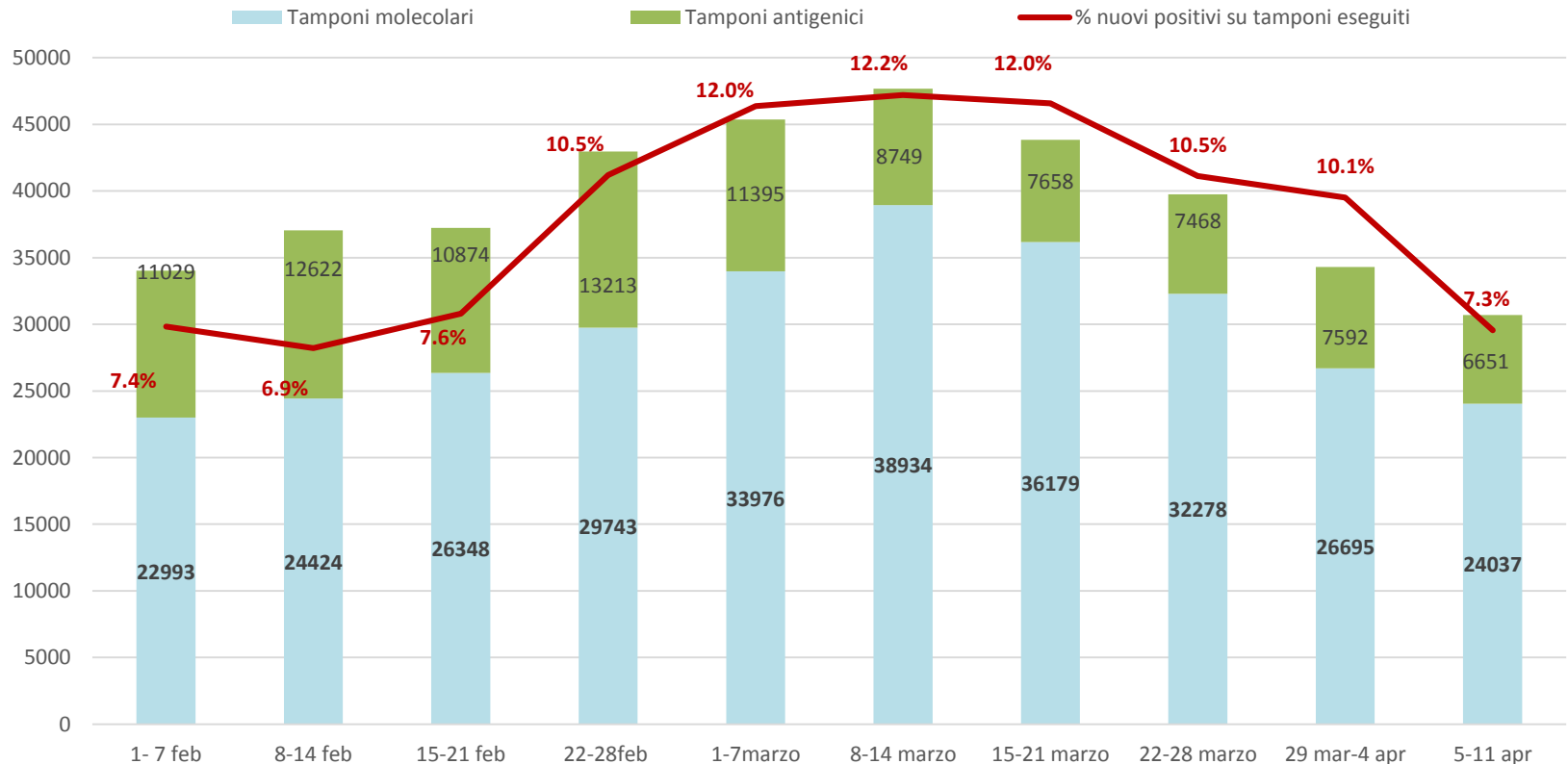
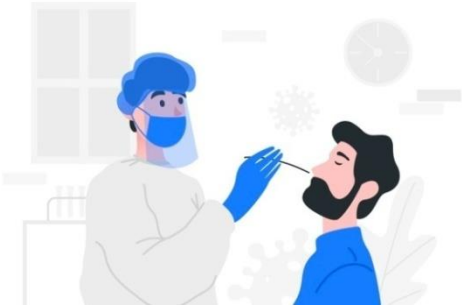

Il grafico è stato aggiornato con l'inserimento dei tamponi antigenici eseguiti in ospedale e territorio per le ultime settimane (in verde).
In particolare vengono conteggiati i negativi poiché i positivi devono essere confermati dal test molecolare



Nuovi casi positivi settimanali

Per area territoriale

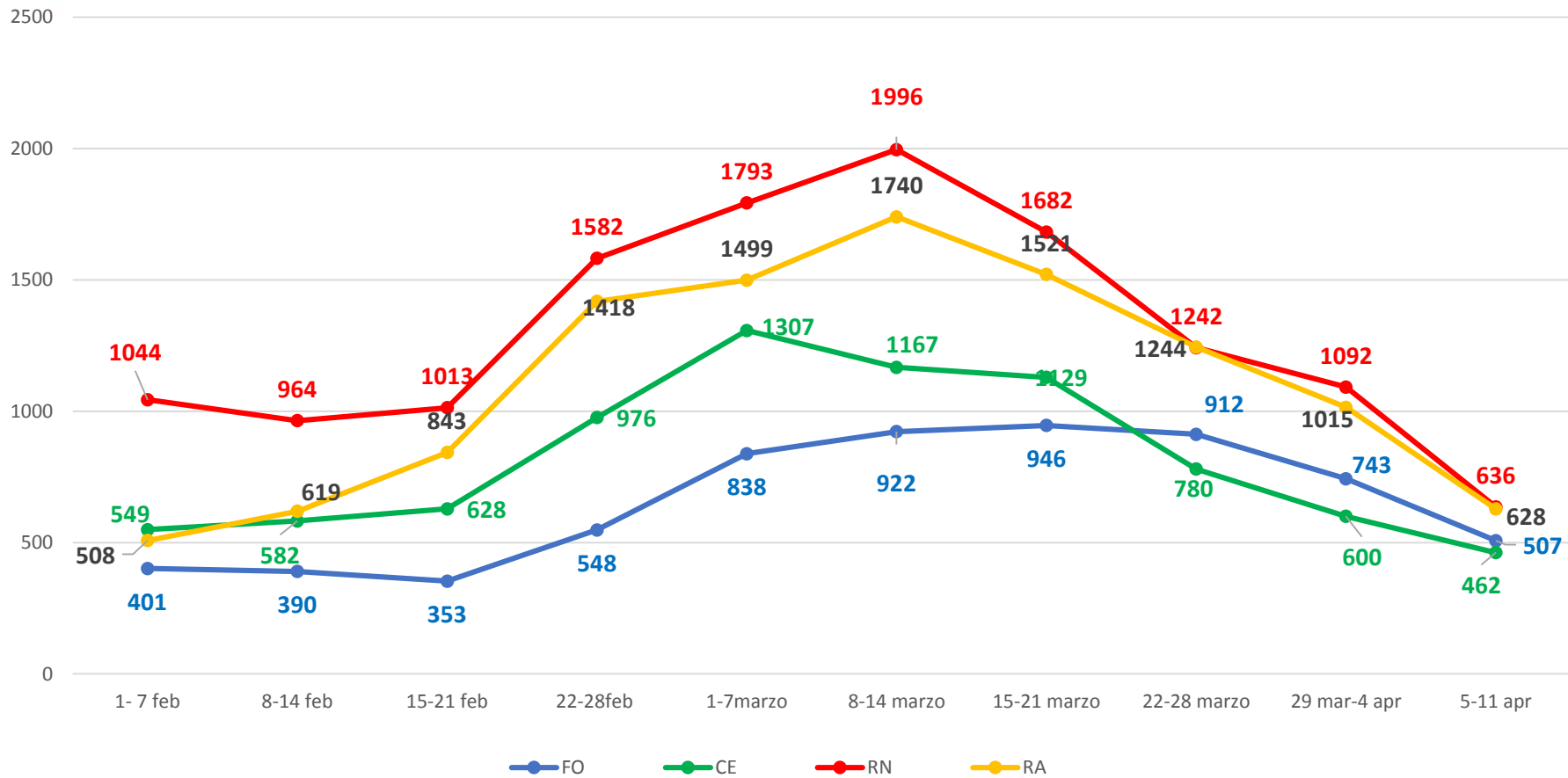

Tamponi eseguiti settimanalmente

Per area territoriale

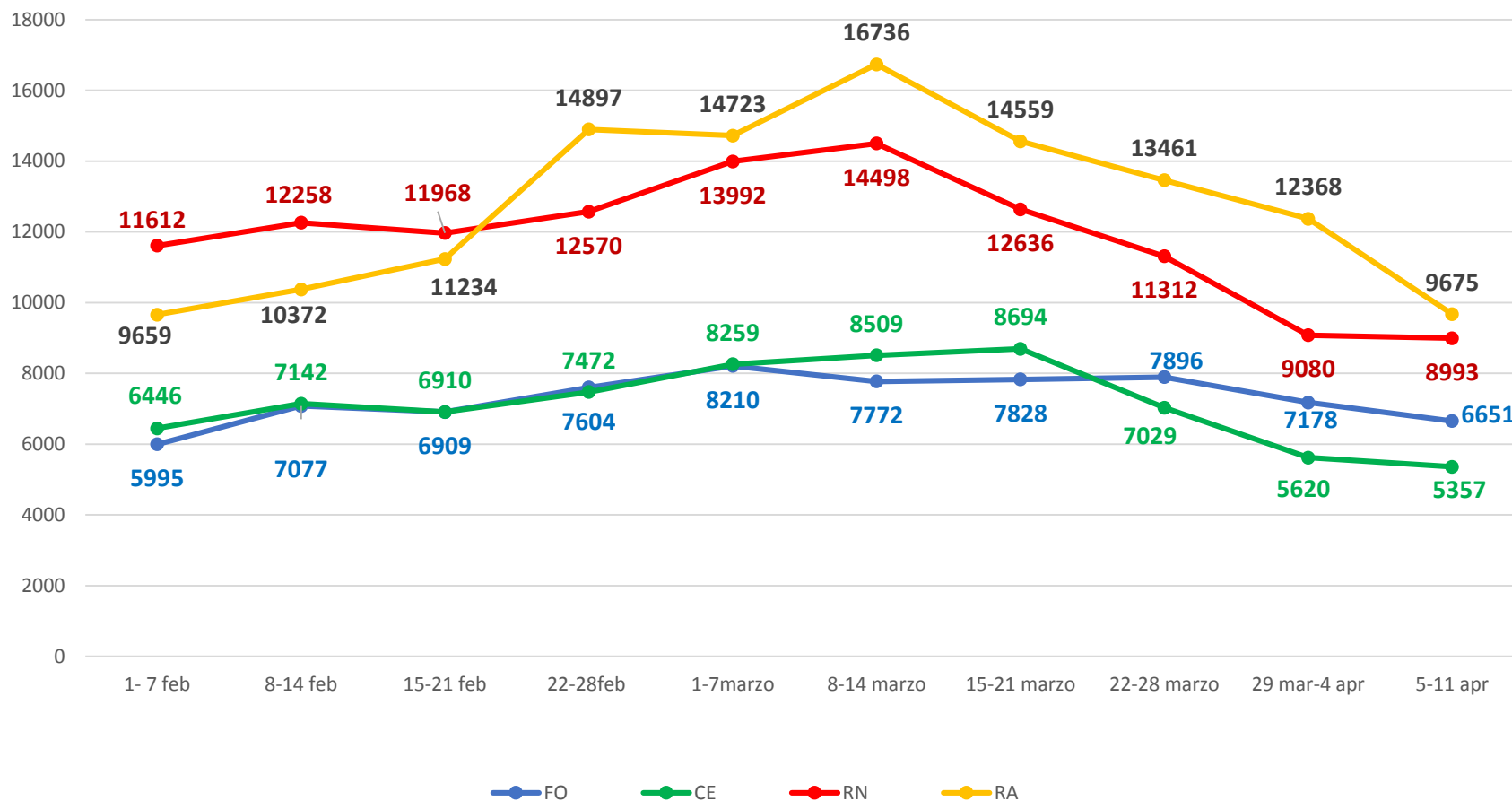

Il grafico contiene il conteggio di tutti i tamponi, molecolari e antigenici eseguiti in ospedale e territorio. In particolare vengono conteggiati solo gli antigenici negativi poiché i positivi devono essere confermati dal test molecolare

Nuovi casi positivi sui tamponi eseguiti (%)

Per area territoriale

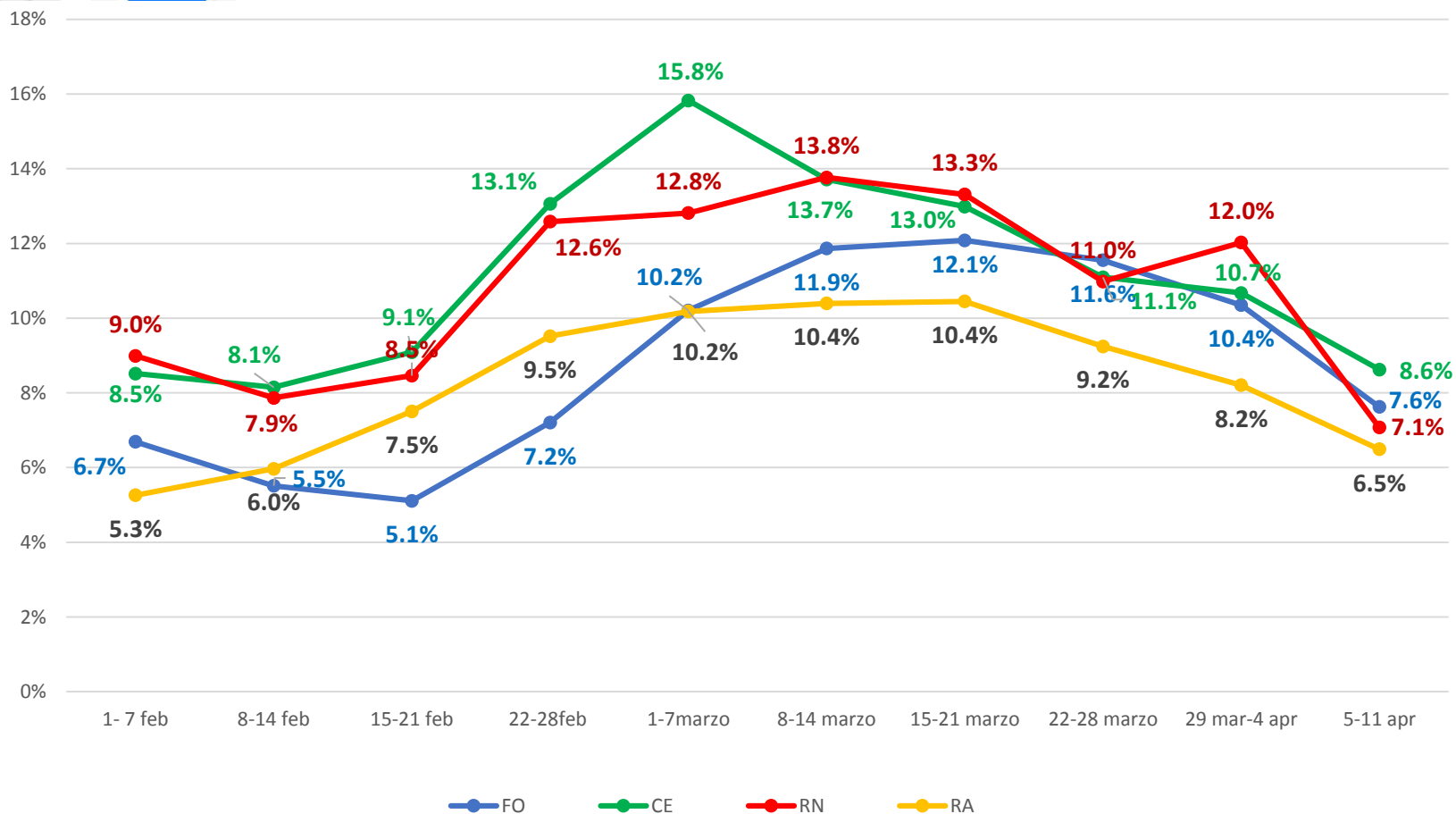

Le percentuali sono state calcolate sul totale dei tamponi, molecolari e antigenici eseguiti in ospedale e territorio per le ultime settimane.

Performance: tempi di refertazione tamponi molecolari



PERFORMANCE: N° Tamponi Molecolari suddivisi in fasce Orarie del Tempo di Processazione del Tampone - aggiornamento al (11/04/21)

Legenda

A. 0-24 ore B. 24-48 ore C. 48-72 ore D. Oltre 72 ore E. Non Definito

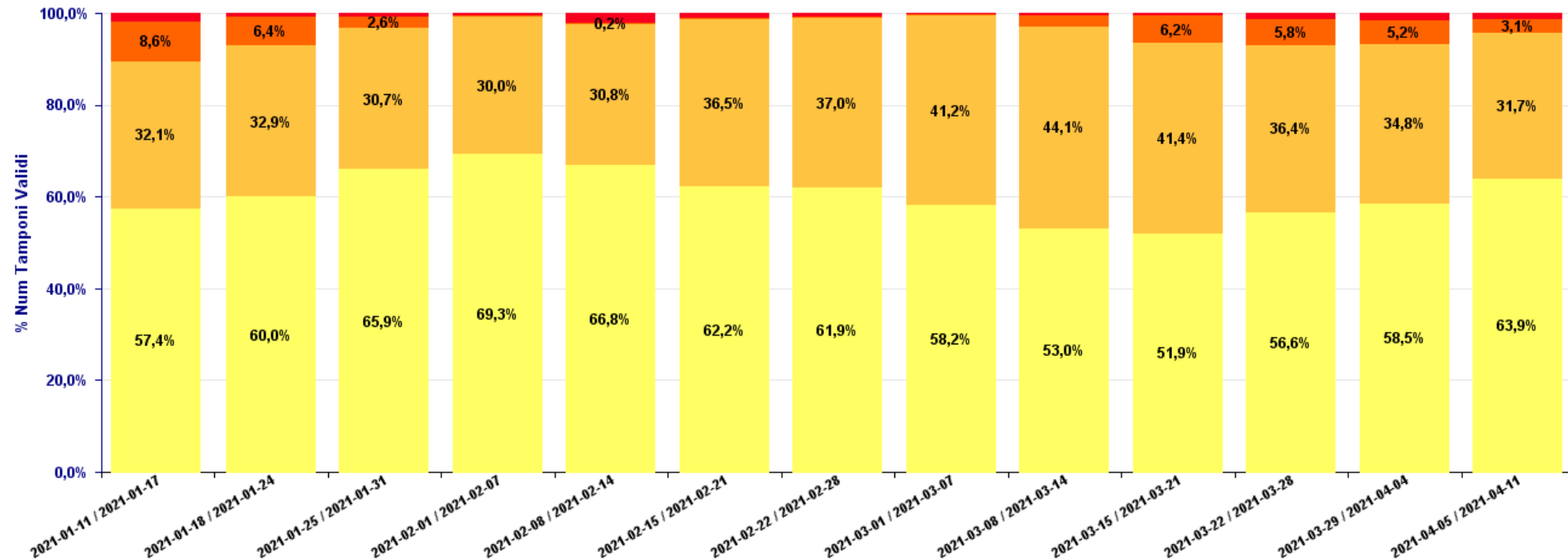

Incidenza nuovi casi per 100.000 residenti negli ultimi 7 giorni

Tasso di Incidenza dei Nuovi Casi x100.000 ab. negli ultimi 7 giorni (06/04/21 - 12/04/21)



Andamento incidenza settimanale per 100.000 residenti per distretto (rif. Indicatore Europeo)

ANDAMENTO INCIDENZA PER DISTRETTO NUOVI CASI PER 100.000 NEI 7 GIORNI PRECEDENTI

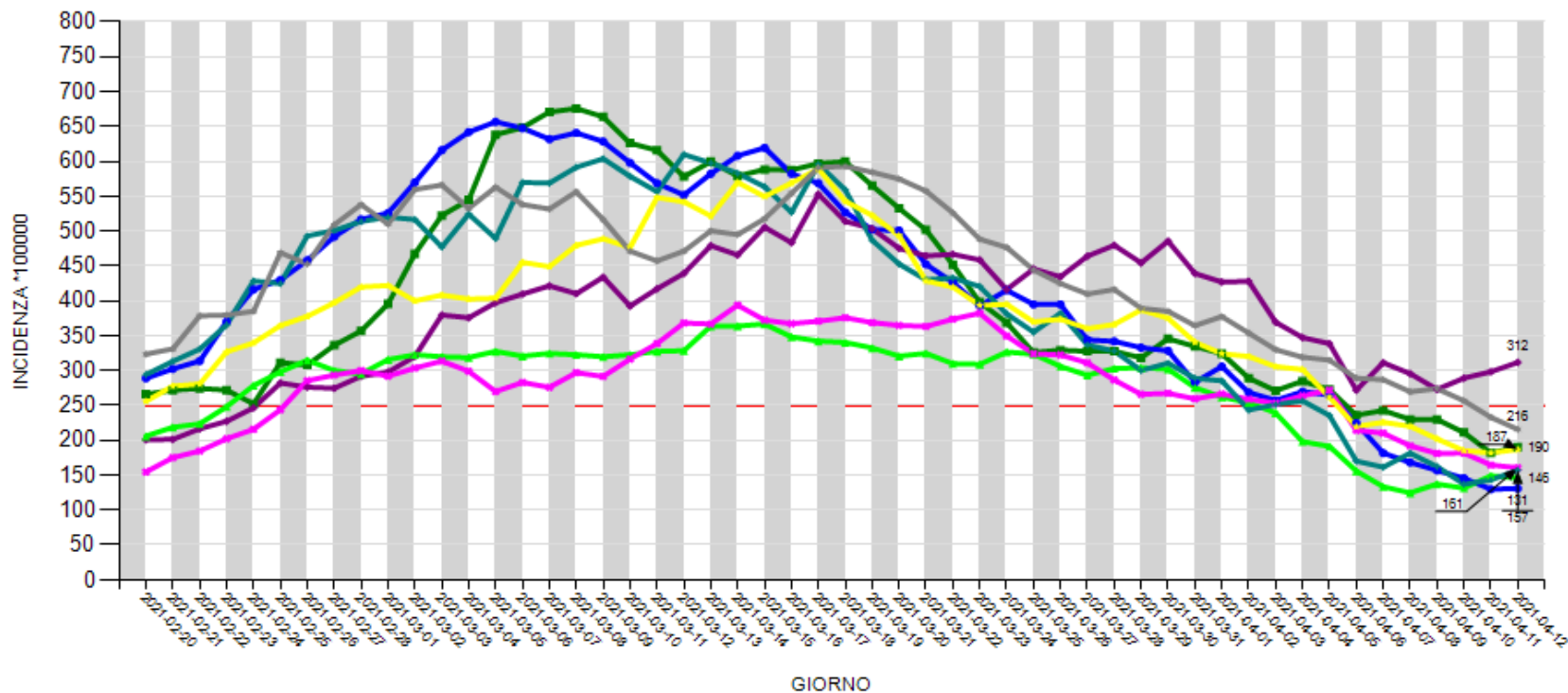
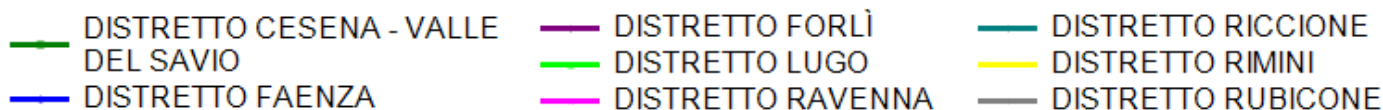



Focus: Tamponi antigenici

Richieste Totali ANTIGENICI- aggiornamento al (11/04/21)

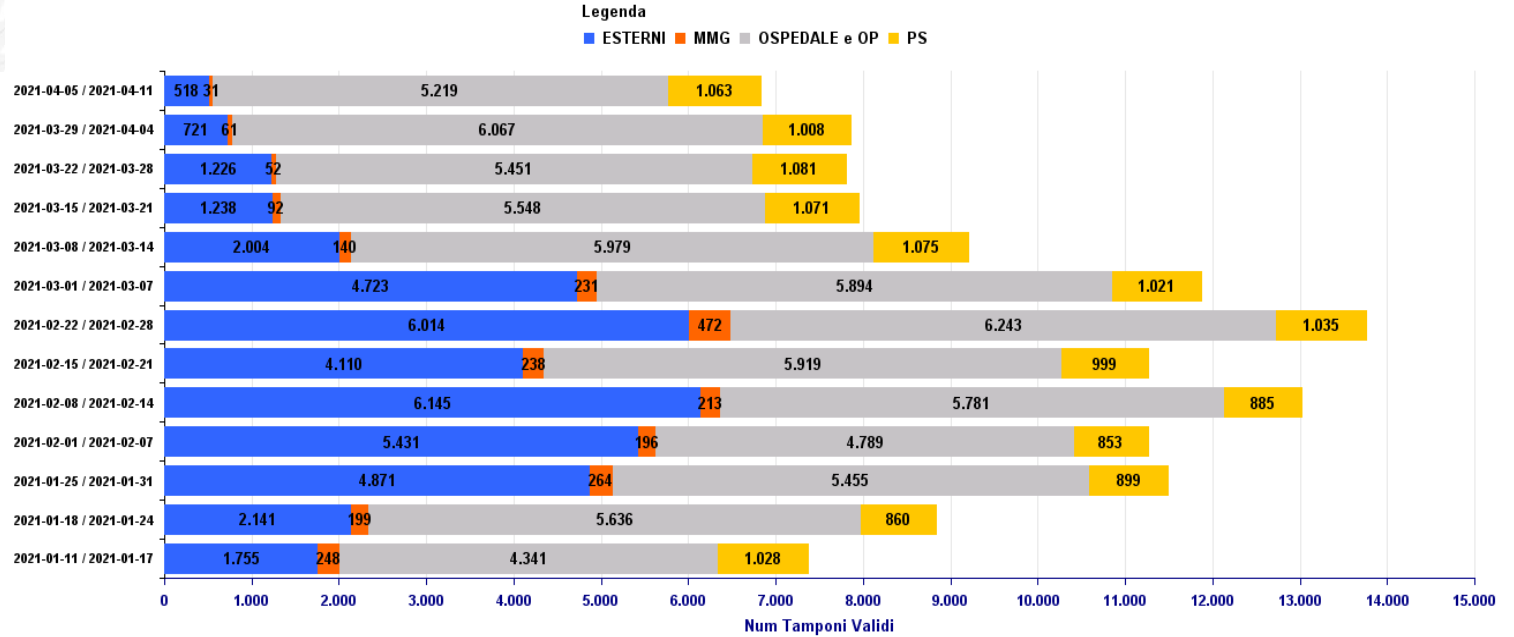

Richieste ANTIGENICI UUOO e PS - aggiornamento al (11/04/21)

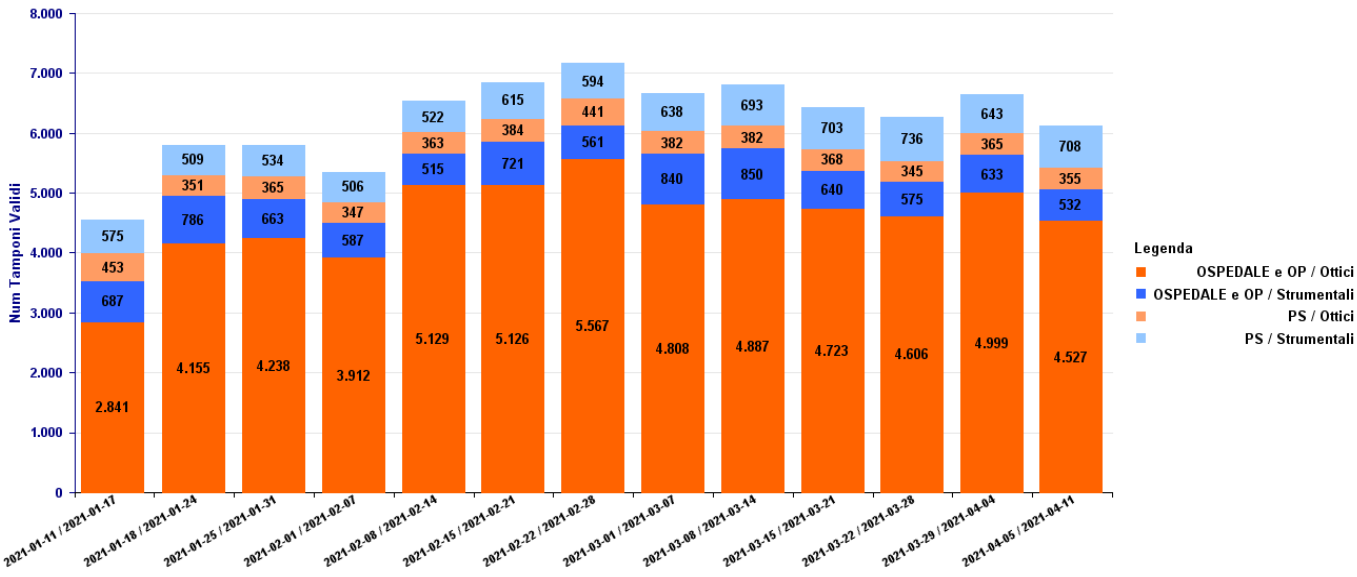

Percentuale asintomatici sui casi totali

media mobile sui 7 giorni precedenti

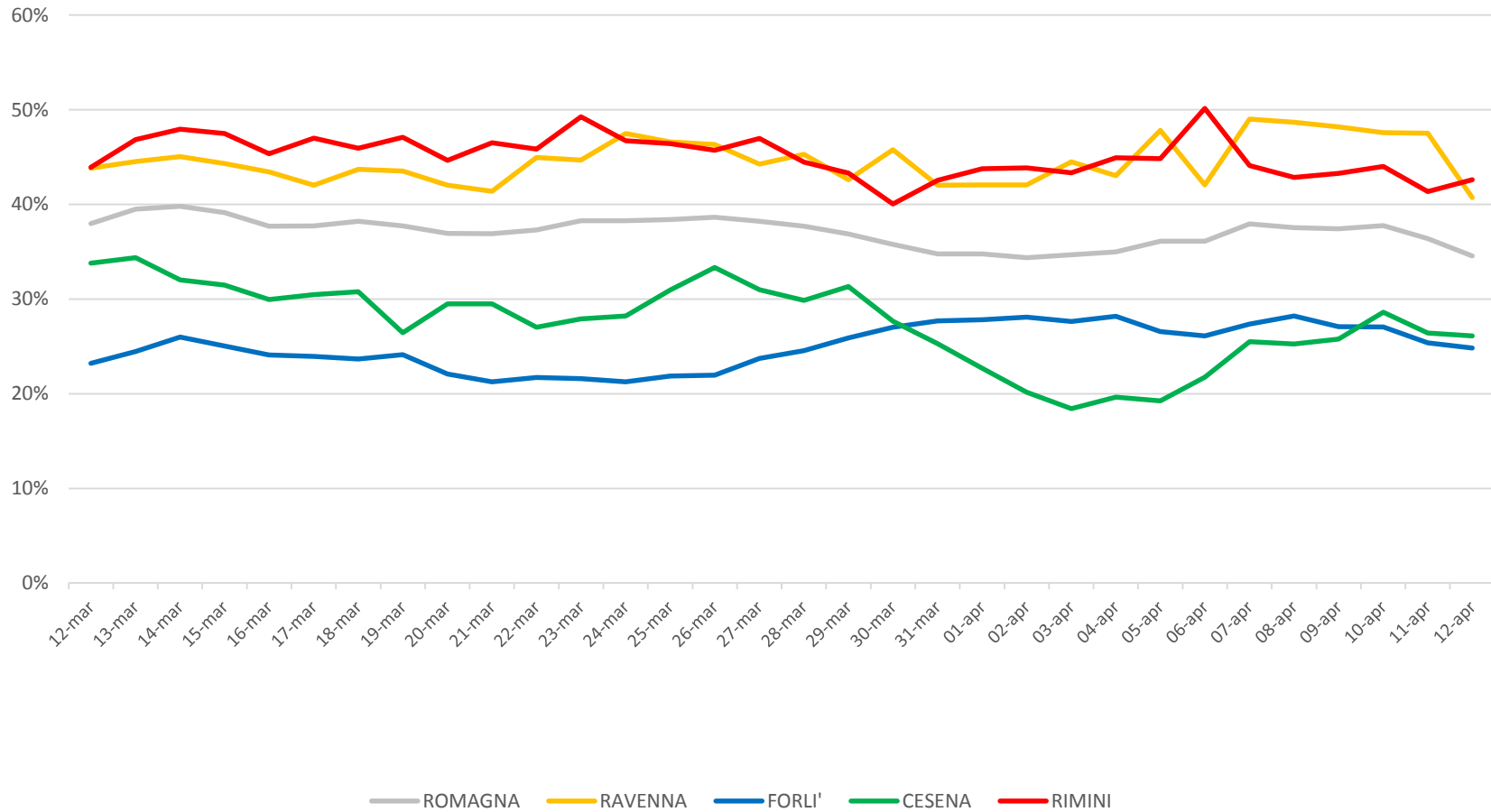

Casi attivi e tasso ospedalizzazione

Per area territoriale

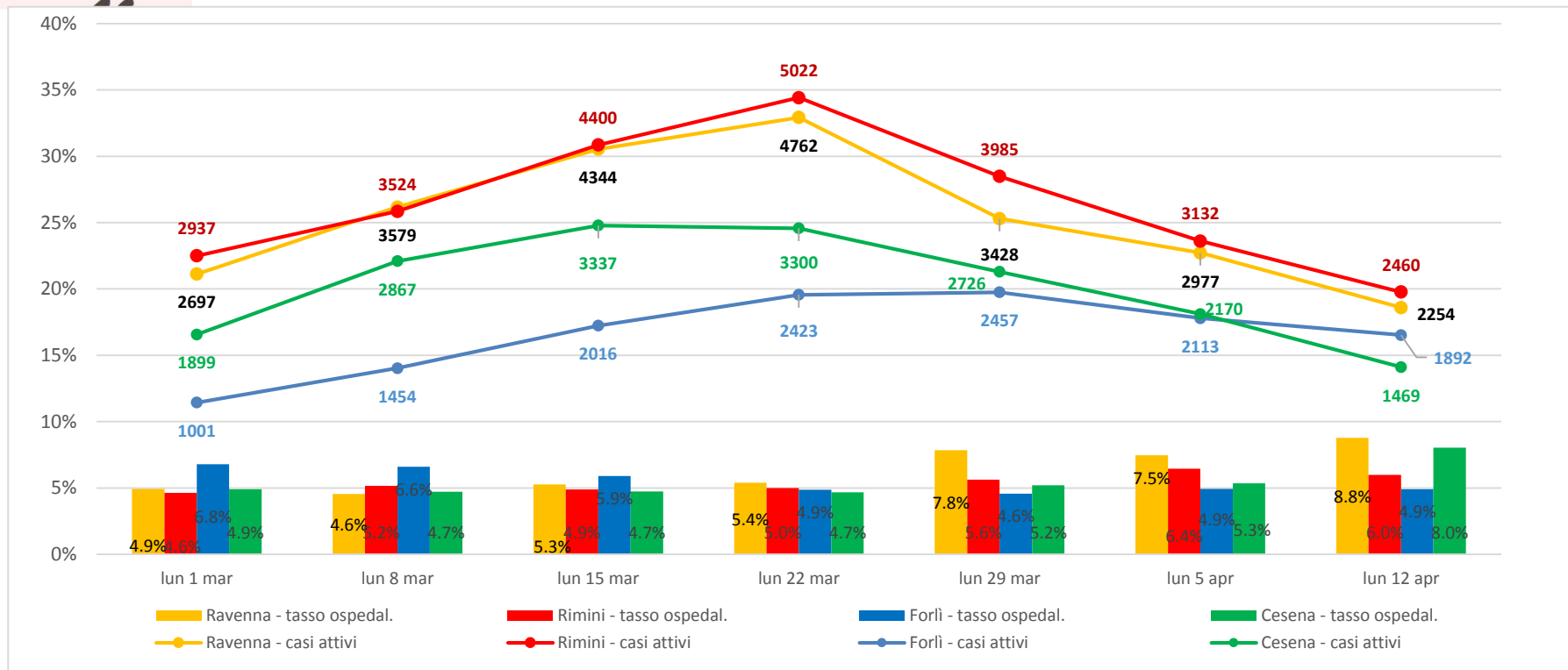

Ricoveri COVID+ in Terapia Intensiva sui CASI ATTIVI per area territoriale

Ambito	18 feb	1 mar	8 mar	15 mar	22 mar	29 mar	5 apr	12 apr
Ravenna	0.23%	0.56%	0.42%	0.44%	0.44%	0.61%	0.67%	0.71%
Rimini	0.28%	0.34%	0.48%	0.52%	0.54%	0.75%	0.83%	0.77%
Forlì	0.21%	0.30%	0.21%	0.20%	0.37%	0.37%	0.38%	0.37%
Cesena	0.29%	0.26%	0.28%	0.30%	0.27%	0.37%	0.23%	0.27%

Tasso puntuale occupazione posti letto

Aggiornamento: lunedì 12 aprile ore 8

	dotazione PL ATTUALI PER COVID	PL OCCUPATI DA PZ COVID ore 8*	TASSO OCCUPAZ. sui PL attuali % OGGI ORE 8
M INFETTIVE	55	31	56.4%
AREA INTERNISTICA	533	367	68.9%
AREA INTENSIVA	68	46	67.7%
AREA SUB INTENSIVA	121	112	92.6%
TOTALE		556	

*esclusi i pazienti ricoverati in Pronto soccorso

Si segnalano altri 48 pazienti COVID ricoverati in posti letto internistici presso le strutture private accreditate.





Andamento ricoveri rispetto alla settimana precedente

Aggiornamento: lunedì 12 aprile ore 8

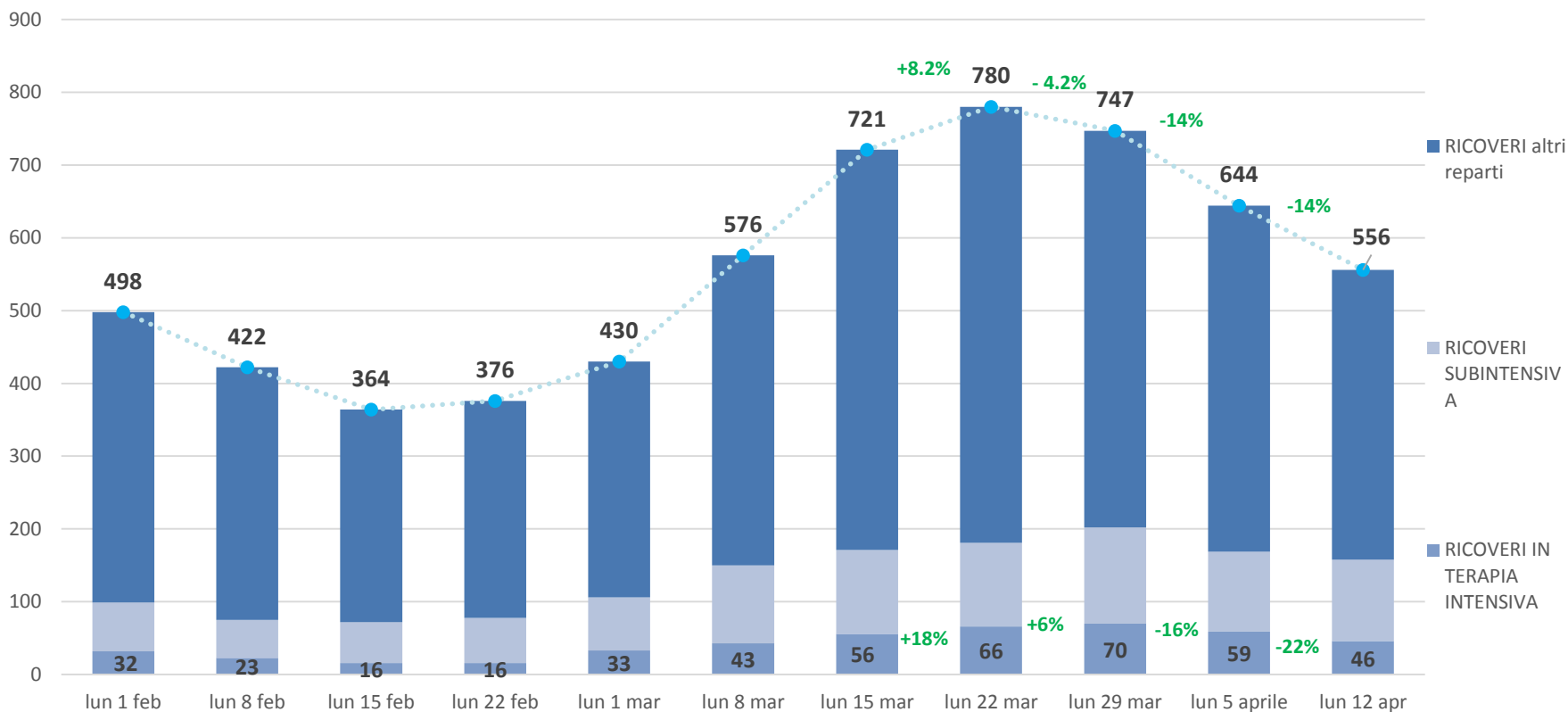

*esclusi i pazienti ricoverati in Pronto soccorso

Ricoveri COVID in terapia intensiva sul totale dei ricoveri COVID (%) : Aggiornamento: lunedì 12 aprile ore 8

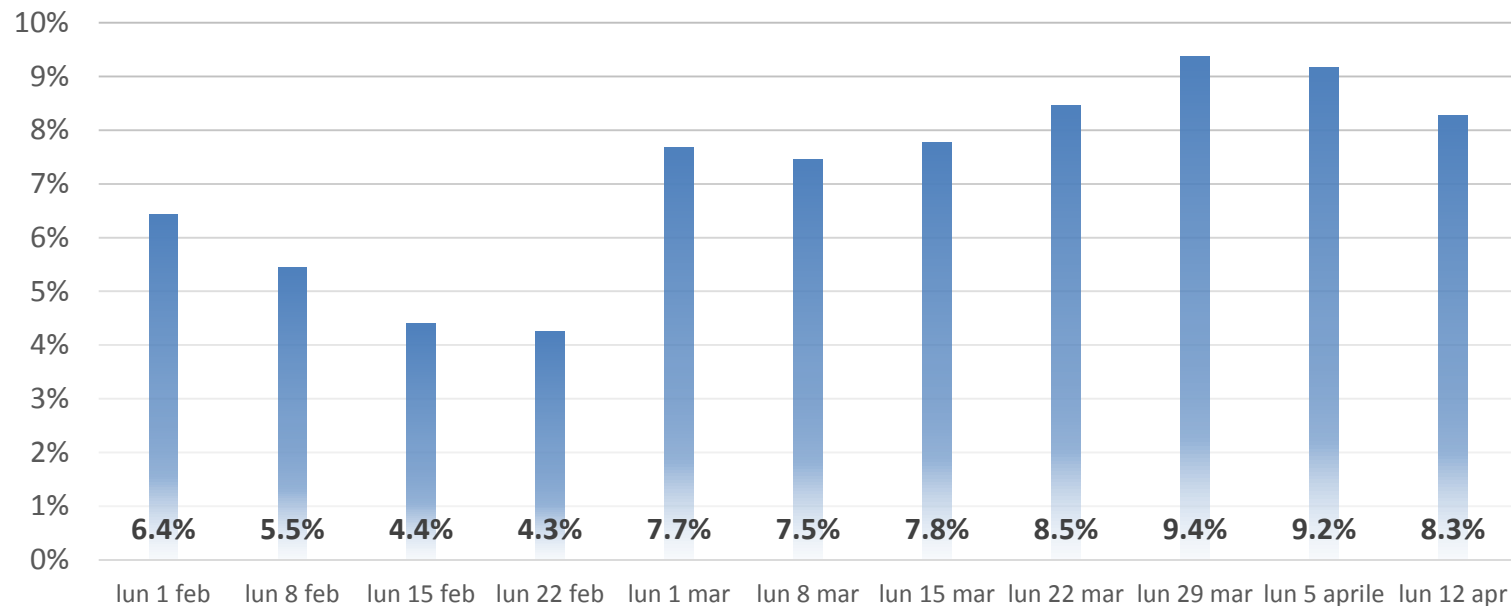

FOCUS PER AREA TERRITORIALE – ultime 7 settimane

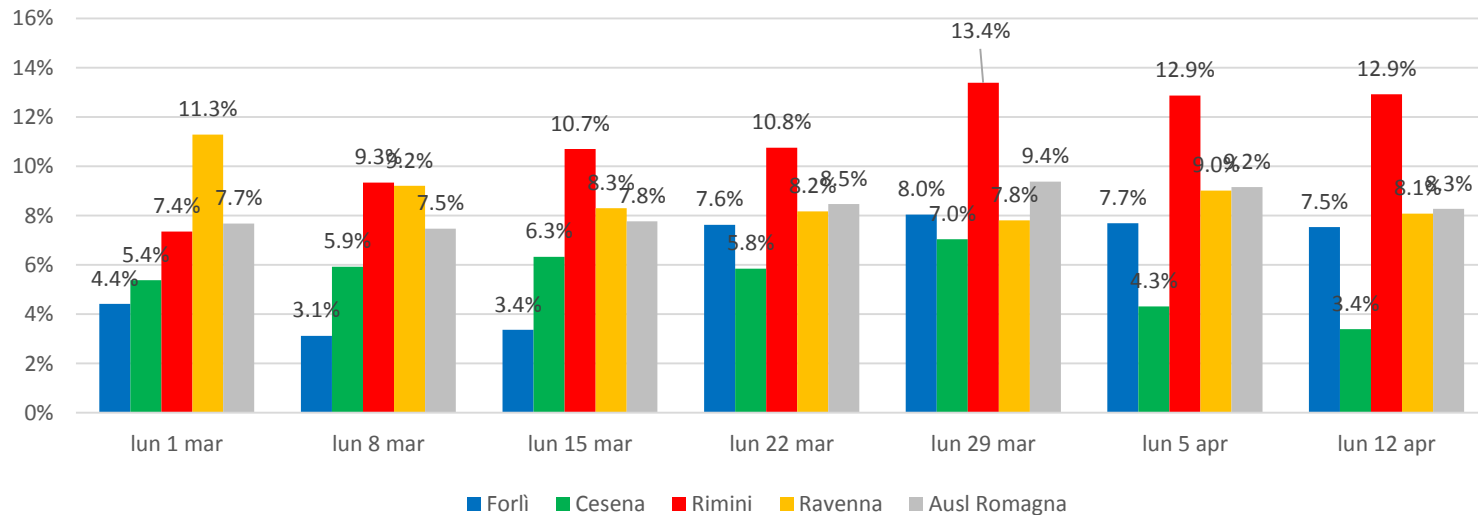

Andamento ricoveri COVID + nelle strutture sanitarie rispetto alla settimana precedente

Aggiornamento: lunedì 12 aprile ore 8

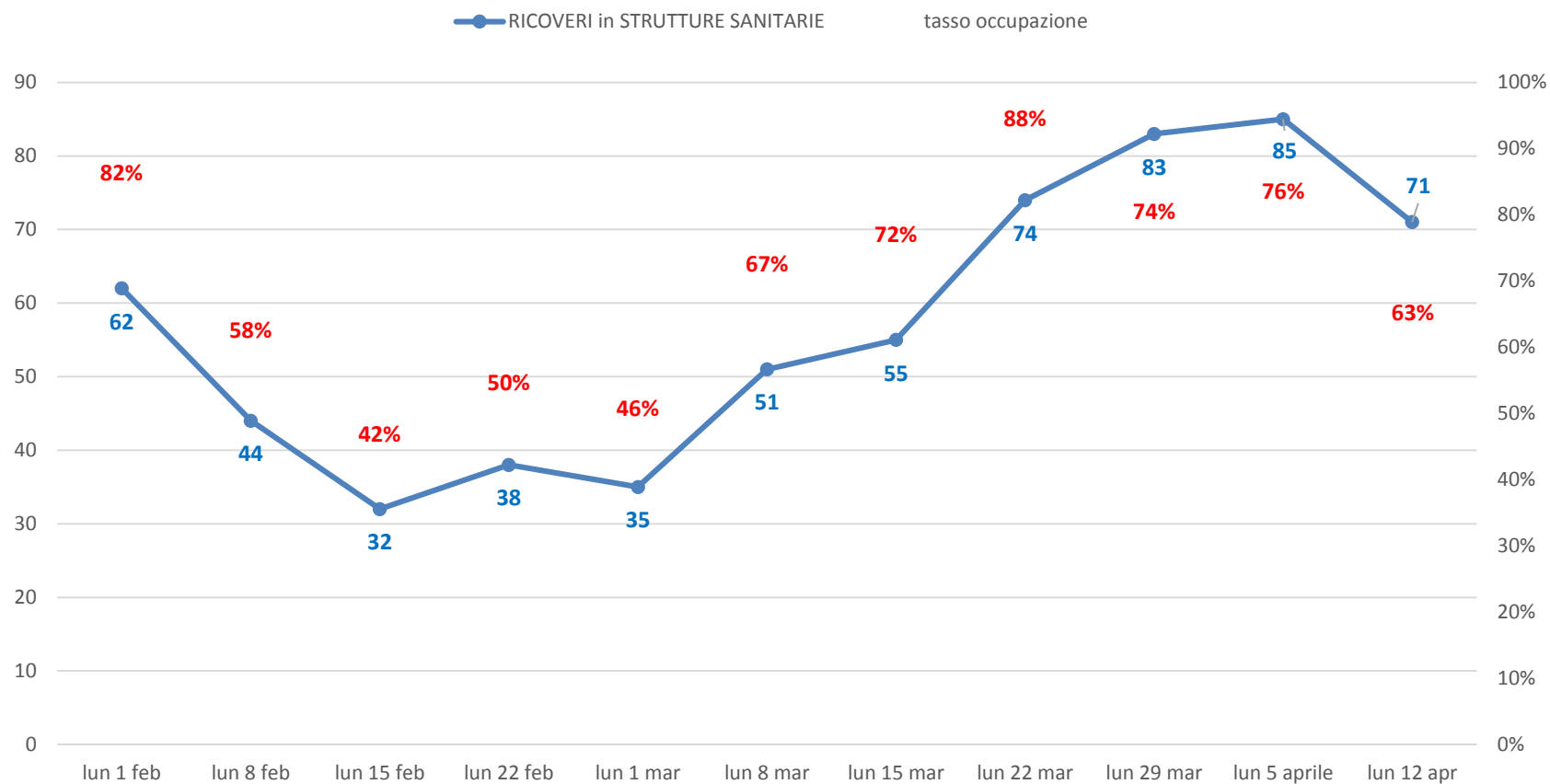

Le percentuali sono calcolate sul totale dei posti letto nelle strutture sanitarie disponibili per ogni periodo di riferimento.

Decessi di pazienti COVID positivi per settimana

Ambito	1- 7 feb	8 - 14 feb	15-21 feb	22-28 feb	1- 7marzo	8-14 marzo	15-21 marzo	22-28 marzo	29 mar-4 apr	5-11 apr
Forlì	42	22	14	9	5	13	14	21	17	8
Cesena	11	9	10	6	11	21	18	11	30	15
Rimini	32	41	33	22	29	38	28	41	34	21
Ravenna	25	18	14	7	16	13	23	31	37	22
Ausl Romagna	110	90	71	44	61	85	83	104	118	66

Tasso letalità dei RESIDENTI da inizio pandemia al 12 aprile

AMBITO	CASI TOTALI	DECESSI	TASSO LETALITA'
Forlì	14449	438	3.0%
Cesena	16896	340	2.0%
Rimini	32433	1019	3.1%
Ravenna	26941	946	3.5%
Ausl Romagna	90719	2743	3.0%

Fonte: dati ricevuti da Igiene pubblica



Campagna vaccinale Anticovid -Ausl Romagna

I soggetti vaccinati nei centri vaccinali aziendali con la **prima dose** al 12 aprile sono **175.592** a cui vanno aggiunti **16.480** insegnanti .
Inoltre dal 18 gennaio sono iniziate le somministrazioni della seconda dose e sono 72.751 persone ad aver completato la vaccinazione

Dosi somministrate presso centri vaccinali provinciali

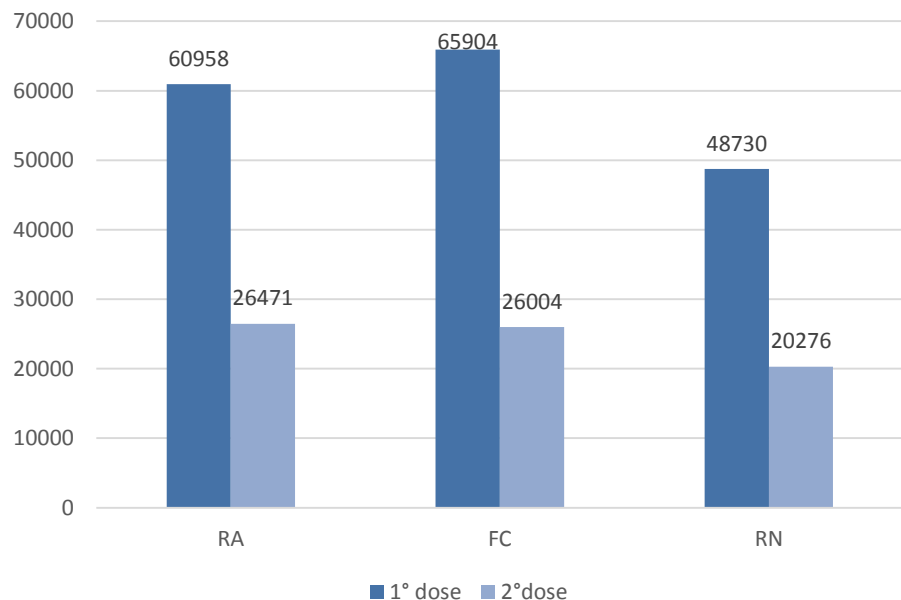

Prime dosi somministrate agli insegnanti dagli MMG (per provincia di residenza)

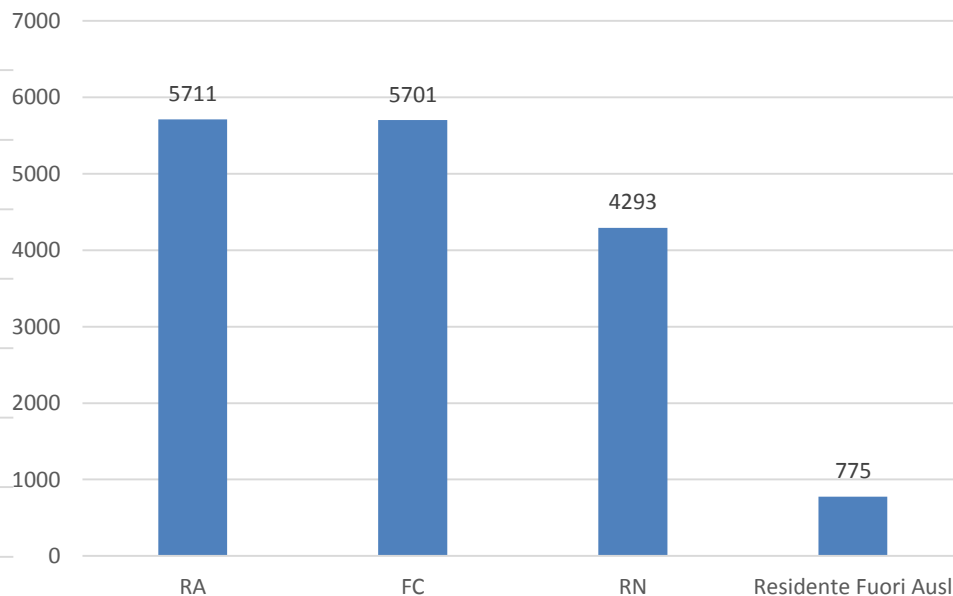



Utilizzo flaconi vaccini anti SARS CoV-2

Rilevazione a lunedì 12 aprile

TIPOLOGIA VACCINO	Flaconi vaccini consegnati all'AUSL	Dosi stimate corrispondenti	Dosi somministrate	% di somministrazione
PFIZER (6 dose per fiala)	34 950	209.700	196.766	93.8%
MODERNA (11 dosi per fiala)	2 819	30.000	19.232	64.1%
ASTRAZENECA (11dosi medie per fiala)	7 210	74.930	48.820	65.2%
TOTALE	44 979	314.630	264.818	84.2%



OPERATORI SANITARI POTENZIALMENTE IMMUNI -Ausl Romagna

Ruolo	Soggetti	Soggetti vaccinati	Soggetti vaccinati (%)	Soggetti positivi non vaccinati	Soggetti potenzialmente immuni	Quota potenzialmente immune	Soggetti suscettibili all'infezione
Infermieri, caposala	10 692	8 856	82.8%	521	9 377	87.7%	1 315
Medici	4 124	3 565	86.4%	129	3 694	89.6%	430
Operatori socio-sanitari	1 847	1 415	76.6%	173	1 588	86.0%	259
Amministrativi	1 389	975	70.2%	68	1 043	75.1%	346
Tecnici	1 162	899	77.4%	57	956	82.3%	206
Altri	731	495	67.7%	29	524	71.7%	207
Farmacisti, biologi, psicologi	375	317	84.5%	10	327	87.2%	48
Dirigenti	144	124	86.1%	3	127	88.2%	17
Veterinari	122	99	81.1%	6	105	86.1%	17
Totali	20 586	16 745	81.3%	996	17 741	86.2%	2 845

Il totale dei lavoratori, sia dipendenti che specializzandi/tirocinanti e convenzionati (mmg/pls, specialisti ambulatoriali, altri) dell'AUSL della Romagna, è stato suddiviso in tre categorie:

1. **VACCINATI** (con o senza pregressa COVID) e quindi potenzialmente immuni
2. **POSITIVI NON VACCINATI** (con pregressa COVID) e quindi potenzialmente immuni
3. **NON VACCINATI** (senza pregressa COVID) e quindi NON immuni